

From: "Peeter Puhke" <peeter.puhke@rmk.ee>
Sent: 4/2/2026 6:07:48 AM +00:00
To: "Inga Rute" <inga.rute@rmk.ee>
Cc:
Subject: FW: Vasknarva lisaplats

Palun registreeri sissetulnud kirjana.

Tervitades
Peeter

From: Ruth Rajaveer <ruth.rajaveer@rmk.ee>
Sent: Wednesday, April 1, 2026 4:00 PM
To: Peeter Puhke <peeter.puhke@rmk.ee>
Subject: Ed: Vasknarva lisaplats

Saadan selle kiire soovi, äkki saab homme nõusolekuga lahendatud – RE266-12;14. Sedasama PPA teed hakkavad välja ehitama Tammi tee kinnistul (13001:001:1740).

Er 12 on rajatis, 14 kooslus, VEP jääb kaugemale, muid piiranguid ei leidnud kui et tiigilendlase elupaik (aga see vast elab selle paarisaja ruudu ajutise kasutamise üle). Ainukesed RMK enda tööd on sellesama teetrassi raadamine, nagu aru saan.

Küsisin ka, kas er 29 poleks sobivam, aga seal kõrval kohe kellegi elamine ja arvasid, et takistavad või kahjustavad äkki nende kojupääsu ja mürahäiring kah kohe aia taga (mõistetav).

Enam-vähem see oranž ala, ühtegi puud pole nende sõnul vaja eemaldada, mahtuvat ära.

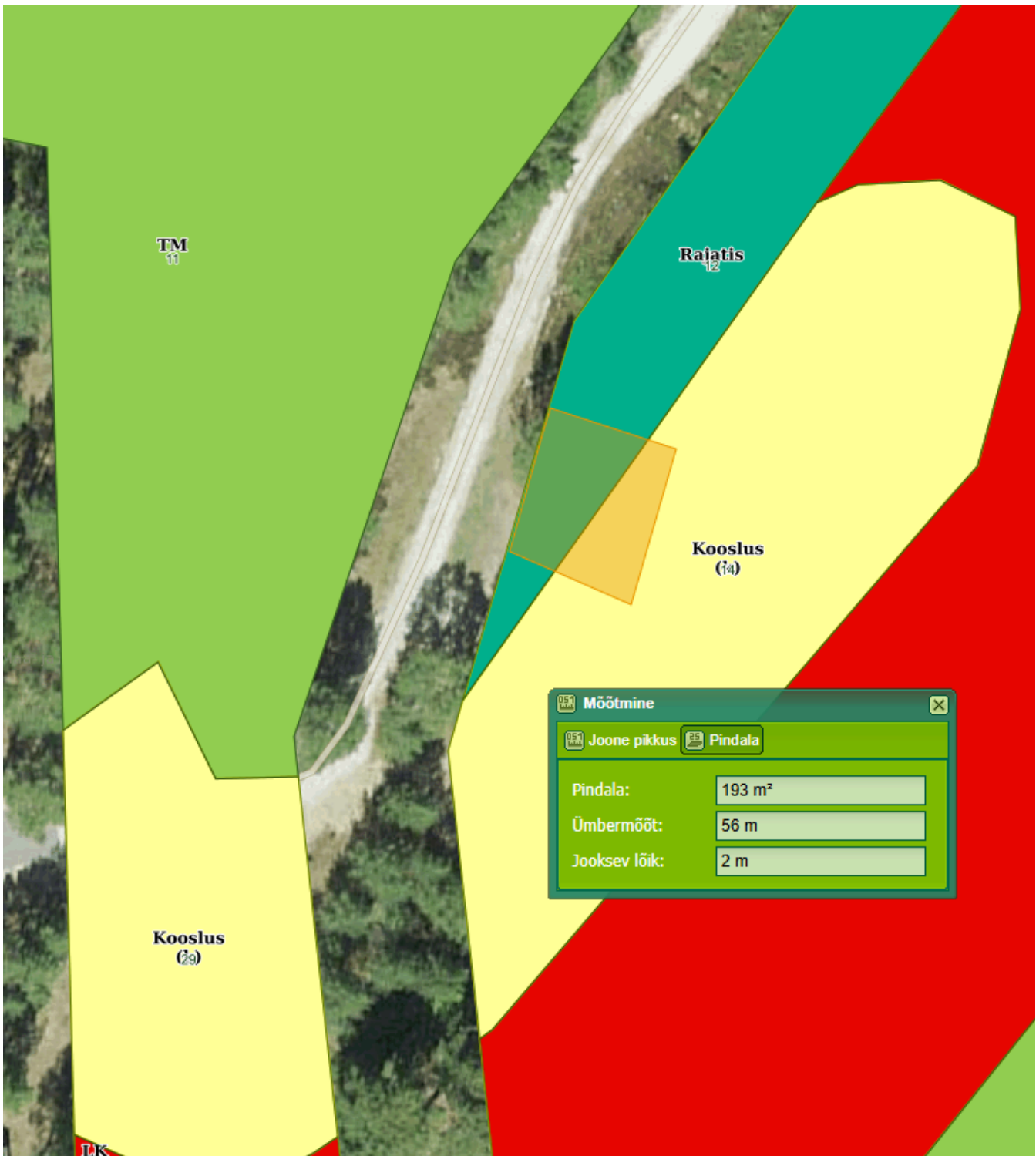

Saatja: Rain Leenpalu Rain.Leenpalu@bauest.ee
Saatmisaeg: kolmapäev, 1. aprill 2026 15:20
Adressaat: Ruth Rajaveer ruth.rajaveer@rmk.ee
Koopia: Andre Bringfeldt andre.bringfeldt@bauest.ee
Teema: Re: Vasknarva lisaplats

Tere,

Täpsustan - platsi soovime kasutada ajavahemikus 06.04 - 30.04, ehk 3,5 nädalat. Edaspidi saame ka ilma selleta hakkama.

Lugupidamisega
Rain Leenpalu

Projektijuht

[+372 5345 8942](tel:+37253458942)

Saatja: Rain Leenpalu <Rain.Leenpalu@bauest.ee>

Saatmisaeg: kolmapäev, 1. aprill 2026 14:50

Adressaat: Ruth Rajaveer <ruth.rajaveer@rmk.ee>

Koopia: Andre Bringfeldt <andre.bringfeldt@bauest.ee>

Teema: Vasknarva lisaplats

Tere,

Telefonivestluse jätkuks.

Soovime PPA idapiiri projektis Vasknarva külas ehitustöödeks täiendavalt kooskõlastada ajutise laoplatsi asukoha. Asub katastril 13001:001:1741. Vajalik pindala laoplatsiks ca 200m². Manuses pildid asukohast.

 Image

Laoplatsi soovime tekitada antud asukohta esmaspäevast, 06.04.

Palun kiiret tagasisidet, kas võime antud asukohaga arvestada ja seda kasutada puistematerjalide ladustamiseks. Kasvupinnas kooritakse kõrvale ning täidetakse killustikuga. Hiljem taastatakse eelnev olukord.

Lugupidamisega

Rain Leenpalu

Projektijuht

[+372 5345 8942](tel:+37253458942)

 image.png